

ordlige del
Northern part

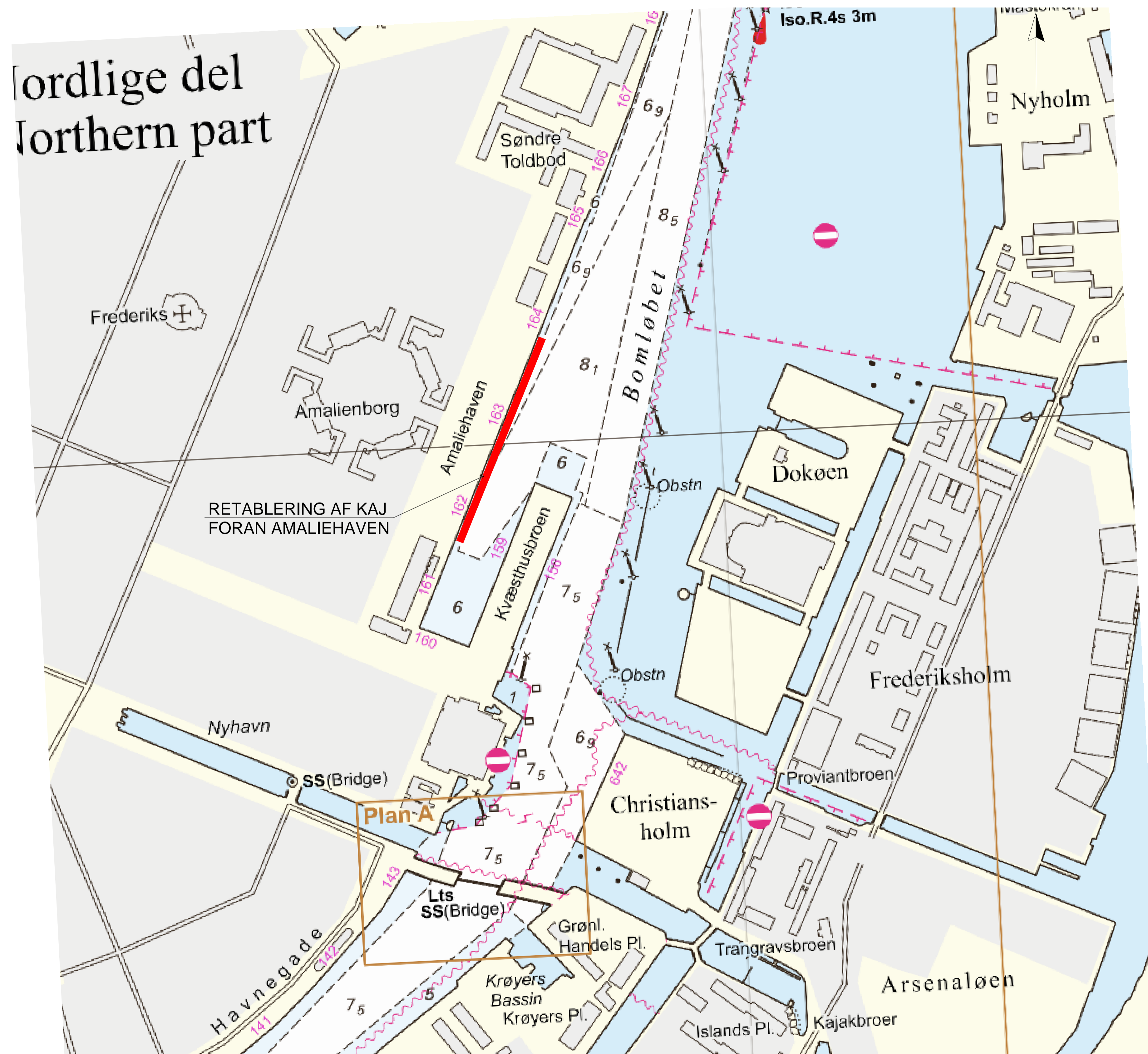

RETABLERING AF KAJ
FORAN AMALIEHAVEN

Plan A

SØKORT MED INDTEGNET PROJEKT. ~1:3000

NOTER:
KAJNUMRE ER VIST OMTRENTLIGT

HENVISNING:
BAGGRUNDSKORT: UDSNIT AF SØKORT 134 (© Geodatastyrelsen – 320-0003).

SIGNATURER:
— NY KAJ

R	Dato	Tegn.	Godk.	Revisiometkst
a				
b				
c				
d				
e				
f				
g				



		<small>COWI A/S Parcelvej 2 2800 Kongens Lyngby Denmark</small>		<small>TF +45 56 40 00 00 Fax +45 56 40 99 99 www.cowi.com</small>	
GENOPRETNING AF BOLVÆRK VED AMALIEHAVEN		Projekt nr.: A244025	Fasebetegnelse: PROJEKT-FORSLAG	Dato: 16/9-2022	
		Projekteret / tegnet: JOCA/JOCA	Kontrolleret: THAD	Godkendt: JOCA	
SØKORT MED INDTEGNET PROJEKT		Målførhold: ~1:3000	Projektleder i Københavns Kommune: MARTIN IPSEN		
		Tegningsformat: A1	Tegningsnr.: 01		

